

FUNZIONIGRAMMA-ORGANIGRAMMA

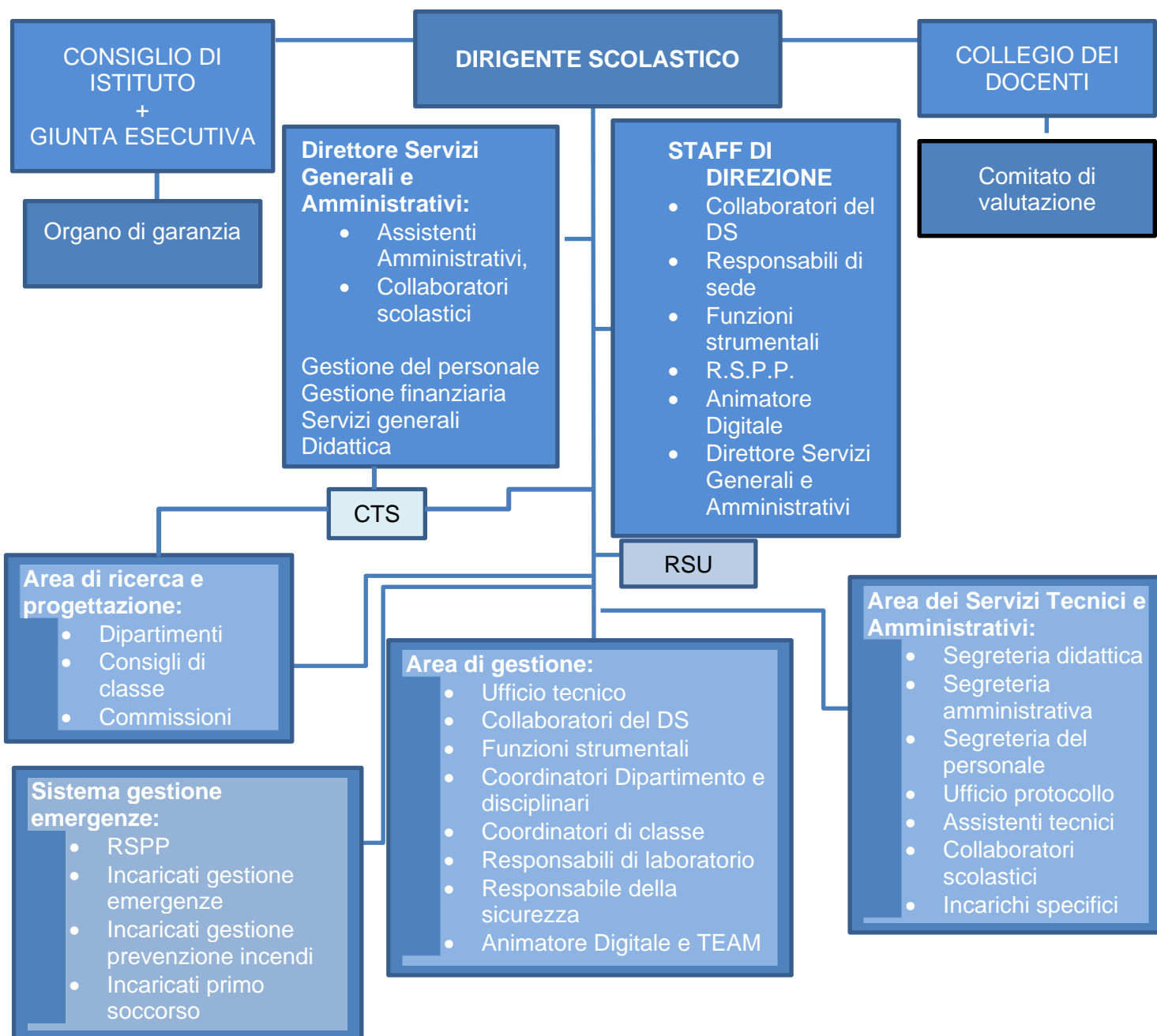

EROGAZIONE DEL SERVIZIO

PIANO DELL'OFFERTA FORMATIVA TRIENNALE e PIANO NAZIONALE SCUOLA DIGITALE

- Insegnamento/apprendimento/ampliamento offerta formativa
- Contrasto della dispersione scolastica ed inclusione
- Curricoli, continuità e valutazione
- Formazione del personale
- Sicurezza
- Laboratori didattici

NIV

FUNZIONIGRAMMA E ORGANIGRAMMA

IIS Tecnico economico e Professionale per i servizi "CASAGRANDE-CESI"

Anno Scolastico 2019-20

DIRIGENTE SCOLASTICO	Prof.ssa Patrizia Vece
Primo Collaboratore- Vicario	Prof. Luca Caparvi
Secondo Collaboratore	Prof.ssa Rosalba Aureli
Direttore dei Servizi Generali e Amministrativi	Dott. Alberto Cari

FUNZIONI STRUMENTALI AL PTOF	
AREE	COMPITI
a) POF e valutazione d'Istituto Prof.ssa Olimpiarosa Francese	<ol style="list-style-type: none"> 1. Coordinamento della relativa commissione, suddivisione delle attività da svolgere tra i componenti e monitoraggio dei lavori in relazione agli incarichi assegnati; 2. Aggiornamento del PTOF 2016/19 3. Elaborazione nuovo PTOF 2019/2022 proposto al Collegio dei Docenti; 4. Piano di formazione e aggiornamento; 5. Coordinamento e predisposizione per la parte di competenza del Bilancio sociale di fine anno.
b) Didattica e valutazione Prof.ssa Manola Giovannetti	<ol style="list-style-type: none"> 1. Coordinamento della commissione " Didattica e valutazione d'Istituto", suddivisione delle attività da svolgere tra i componenti e monitoraggio dei lavori in relazione agli incarichi assegnati; 2. . Modulistica per tutte le fasi progettuali e di programmazione, di monitoraggio e rendicontazione finale delle stesse aggiornata e coerente con i nuovi indirizzi della scuola, elaborazione UDA e criteri di compilazione PFI; 3. . Predisposizione di materiali cartacei e multimediali per le attività di recupero e diffusione tra i docenti 4. Verifica della completezza degli atti compilati e consegnati dai docenti in collaborazione con la prof.ssa Aureli nelle varie fasi di scadenza ; 5. Cura e raccolta della documentazione didattica in formato digitale; 6. Predisposizione per la parte di competenza del Bilancio Sociale di fine anno.
c) Orientamento in entrata e in itinere Proff. Angela Pallini e Claudio Gregori	<ol style="list-style-type: none"> 1. coordinamento della Commissione "Orientamento in entrata e in itinere", suddivisione delle attività da svolgere tra i componenti e monitoraggio dei lavori in relazione agli incarichi assegnati; 2. realizzazione di azioni di orientamento informativo/formativo in entrata rivolte agli studenti medi e alle famiglie: opuscoli informativi,

	<p>lettera allo studente, organizzazione visite in istituto e nelle rispettive scuole medie, open day, percorsi formativi presso le scuole medie;</p> <p>3. realizzazione di azioni di orientamento formativo in itinere al termine del biennio.</p>
<p>d) Orientamento in uscita, rapporti con il territorio e Alternanza Scuola/Lavoro.</p> <p>Prof.ssa Rema Evangelista</p>	<ol style="list-style-type: none"> 1. Coordinamento della omonima commissione, suddivisione delle attività da svolgere tra i componenti e monitoraggio dei lavori in relazione agli incarichi assegnati; 2. Rilevazione dei bisogni formativi esterni; 3. Coordinamento ai fini orientativi con Enti ed Istituzioni esterni alla scuola: Enti Locali, Associazioni di categoria, Imprese, Centri di Formazione professionale, Agenzie Formative; 4. Attività di counseling per permettere agli studenti di fare una scelta consapevole per la prosecuzione degli studi o per l'ingresso nel mondo del lavoro. 5. Fornire informazioni sulla struttura universitaria italiana e straniera, sui diversi corsi di laurea anche attraverso la ricca sitografia esistente. 6. Monitorare il placement degli studenti almeno dell'anno precedente e adempiere a quanto previsto dalla L.15 luglio 2011 n°111 circa l'intermediazione scuola- lavoro nel rispetto della vigente normativa sulla privacy
<p>e) Responsabile sede di P.le Bosco</p> <p>Prof.ssa Rosanna Zambuto</p>	<ol style="list-style-type: none"> 1. Controllo del rispetto dell'orario di servizio del personale ,dell'orario scolastico della sede e dei Regolamenti in vigore 2. Collaborazione con il D.S., con l'RSPP e gli addetti alla sicurezza per l'applicazione della L. 626/94 e s.m. 3. Cura dei rapporti con i genitori degli alunni e segnalazione di problematiche e necessità. 4. Autorizzazione e giustificazione di entrate ed uscite fuori orario in collaborazione con gli altri docenti della sede . 5. Coordinamento studenti della sede : uscite, assemblee, servizi esterni nel rispetto delle procedure previste dalla scuola. 6. Delega ad impartire sanzioni ai fumatori nei luoghi pubblici. 7. Sostituzione docenti assenti in collaborazione con i collaboratori del DS, 8. Controllo e contabilizzazione delle ore di assenza , permessi , ore eccedenti , ferie "banca ore " dei docenti in collaborazione con i collaboratori del Dirigente e con l'ufficio Personale, in applicazione delle norme e del CCNL vigenti.
<p>f) Responsabile Laboratori Alberghiero</p> <p>Prof. Angelo Boccia</p>	<ol style="list-style-type: none"> 1. Redazione di uno specifico Regolamento; 2. Controllo del rispetto dell'orario di servizio del personale docente ; 3. Organizzazione dell'orario dei laboratori in collaborazione con il Collaboratore Vicario. 4. Collaborazione con il D.S., con l'RSPP e gli

	<p>addetti alla sicurezza per l'applicazione della L. 626/94 e s.m. .</p> <ol style="list-style-type: none"> 5. Organizzazione delle attività esterne, d'intesa con il DSGA, nel rispetto delle procedure deliberate dal Consiglio d'istituto. 6. Coordinamento studenti nelle attività esterne con particolare riguardo e comunicazioni e autorizzazione dei genitori. 7. Delega ad impartire sanzioni ai fumatori nei luoghi pubblici. 8. Sostituzione docenti di laboratorio assenti in collaborazione con i collaboratori del Dirigente in applicazione delle norme e del CCNL vigente . 9. Predisposizione per la parte di competenza del Bilancio sociale di fine anno.
--	----------------------------------------------------------------------------------------------------------------------------------------------------------------------------------------------------------------------------------------------------------------------------------------------------------------------------------------------------------------------------------------------------------------------------------------------------------------------------------------------------------------------------------------------------------------------------------------------------------------------------------------------------------------------------------------------------------------------------------

Incarichi	
Animatore Digitale	Prof.ssa Rita Lo Iacono
Referente per il contrasto al bullismo e coordinamento peer tutoring	Prof.ssa Rosalba Aureli
Referente Progetto Legalità d'Istituto	Prof. Marco Cavallari
Responsabile della comunicazione - Gestione del sito e della piattaforma MOODLE	Prof.ssa Rita Lo Iacono
Responsabile area BES	Prof. Luca Caparvi coadiuvato dalla prof.ssa Rosanna Zambuto
Coordinamento E.C.D.L.	Prof.ssa Castignani
Gestione programma scrutini (I e II periodo valutativo e integrativi) e Esami di qualifica - supporto tecnico ai CC/Commissioni:	Prof.ssa Castignani.
Referente per le rilevazioni nazionali (Prove INVALSI) e internazionali con relative mansioni	Prof.ssa Perfilia Sciulli
Referente e coordinatore viaggi d'istruzione, visite guidate e uscite sul territorio	Prof.ssa Antonella Bellelli coadiuvata dalla Prof.ssa Eleonora Belli
Gestione PON e bandi vari	Prof. Roberto Annesanti
Referente Certificazioni linguistiche	Prof.ssa Laura.Pecelli
Referenti Erasmus	Proff.sse Patrizia Vannucci- Rosanna Gabrielli

COMMISSIONI di lavoro	
Commissione PTOF coordinata dalla relativa FS, prof.ssa PTOF Francese	<p>Bartolucci, Tentellini, Vannucci</p> <p>Nucleo Interno di Valutazione (NIV): D'Onofrio Daniela, Francese Olimpiarosa, Giovannetti Manola, Sciulli Perfilia, Tentellini Francesca, Vannucci Patrizia, Dirigente scolastico Prof.ssa Patrizia Vece e Direttore Servizi Amministrativi Dott. Alberto Cari.</p>
Commissione Didattica e valutazione,	Proff. Aureli, Tiquino, De Vito Sarah, Altamura

coordinata dalla FS, Prof.ssa Giovannetti Manola	
Commissione Orientamento in entrata e in itinere , coordinata dal Dirigente Scolastico e dalle due Funzioni Strumentali, Pallini –Gregori,	Proff Altamura Viviana, Pallini Angela, Ucciolini Elisa, Toderi Marco, Milanese Franca, Pileri Giorgia, Anullo Pertichetti Paolo.

Commissione *Alternanza Scuola /Lavoro*
coordinata dalla Referente prof.ssa Evangelista .

<i>Indirizzi</i>	<i>Resp. di indirizzo per l'Alternanza S/L</i>
Ind. Tecnico AFM	Proff. Evangelista
Ind. Tecnico SIA	
Ind. Tecnico Turismo	
Ind. Prof.le Enogastronomia/Sala e Vendita	Prof. Boccia
Ind. Accoglienza Turistica	
Ind. Socio Sanitario /Ottico	Proff. Marinozzi- Ferrante

NIV (Nucleo interno di valutazione)

SCIULLI PERFILIA, TENTELLINI FRANCESCA, D'ONOFRIO DANIELA, FRANCESE OLIMPIAROSA, GIOVANNETTI MANOLA, VANNUCCI PATRIZIA -DIRIGENTE SCOLASTICO -DSGA	a) Autovalutazione e customer satisfaction b) Monitoraggi c) RAV e Piano di miglioramento. d) Predisposizione per la parte di competenza del Bilancio sociale di fine anno.
----------------------------------------------------------------------------------------------------------------------------------------------------------------	--------------------------------------------------------------------------------------------------------------------------------------------------------------------------------------

COMMISSIONE ORARIO

MEMBRI	Proff. Luca Caparvi, Paolo Anullo Pertichetti, Mariarita Castignani, Matteo Rosa, Claudio Gregori
--------	---------------------------------------------------------------------------------------------------

RESPONSABILI DI LABORATORIO

Laboratorio Scienza Natura - Scienza Materia	Prof. Emanuele Crasti
Laboratori di Ricevimento	Prof.ssa Filomena Clemente
Laboratori di Informatica e Multimediali	Prof.ssa Mariarita Castignani
Laboratorio 3.0	
Biblioteca	Prof. Andrea Paris
Palestra L.go Paolucci e Cupola	Prof. Marco Toderi
Palestra P.le Bosco	Prof.ssa M. Paola Vincenzoni
Laboratorio Linguistico	Prof.ssa Raffaella Raggi

SISTEMA DELLA GESTIONE DELLE EMERGENZE

RESPONSABILE DEL SERVIZIO PREVENZIONE E PROTEZIONE (RSPP)	Ing. Alberto Tattoli
------------------------------------------------------------------	----------------------

INCARICATI DI COORDINARE LA GESTIONE DELL'EMERGENZA E A.S.P.P	Prof. Luca Caparvi (SEDE L.GO PAOLUCCI) Prof.ssa Rosanna Zambuto (SEDE P.LE BOSCO) Prof. Angelo Boccia (SEDE LAB.VIA SABOTINO)
INCARICATI ATTUAZIONE MISURE DI PREVENZIONE INCENDI E LOTTA ANTINCENDIO	PERSONALE DOCENTE: Altore Giovanni, Annunziata Alfonso, Befani Rosella, Caparvi Luca, De Vito Sarah, Farinosi Paola, Gentili Sabrina, Leonardi Laura, Parisi Maurizio, Romano Rosaria, Taddei Cinzia. PERSONALE ATA: Bartolini Fabrizio, Cari Alberto, Casalino Filidea, Cirri Annalisa, D'addario Rosaria, Di Lorenzi Elena, Donatelli Aurelia, Galeazzi Stefania, Grifoni Carlo, Massei Alba, Pagliarulo Margherita, Pompili Annarita, Romano Albina, Santini Pasquale, Salvagiani Giuliana, Tommasi Simonetta.
INCARICATI DELL'ATTUAZIONE DELLE MISURE DI PRIMO SOCCORSO	PERSONALE DOCENTE: Altamura Viviana, Fenu Roberta, Altore Giovanni, Flocco Michele, Forti Stefano, Armati Maria Letizia, Galdo Andrea, Aureli Rosalba, Leonardi Elsa, Bassetti Massimo, Lino Daniela, Bianchi Roberta, Lo Iacono Rita, Befani Rossella, Marcantonio Francesca, Boccia Angelo, Masciovecchio Antonella, Bossio Maria Teresa, Michelini Sandro, Bronzetti Paola, Nigro Antonio, Brussard Antonella, Passone Michele, Caparvi Luca, Petrucci Fabrizio, Casadidio Cinzia, Romano Paolo, Castellano Giovanna Battista, Rosa Matteo, Chieruzzi Gabriele, Russo Franco, De Vito Sarah, Tambussi Barbara, Deangelis Adriana Toderi Marco, Del Grande Manuela, Falchetti Maria Patrizia, Zambuto Rosanna. PERSONALE ATA: Arnesi Renzina, Bartolini Fabrizio, Casalino Filidea, Donatelli Aurelia, De Falco Daniela, Grifoni Carlo, Martini Rosina, Massei Alba, Mercanti Lucia, Pagliarulo Margherita, Pompili Annarita, Pioli Luca, Romano Albina, Sabatini Maria Luisa, Salvagiani Giuliana, Santini Pasquale, Tommasi Simonetta, Trabalza Lorella

PNSD (Piano Nazionale Scuola Digitale d'Istituto)	
Animatore Digitale	Prof.ssa Rita Lo Iacono
TEAM dell'INNOVAZIONE	Docenti: Proff. Claudio Gregori, Mariarita Castignani, Olimpiarosa Francese Personale della scuola: Danilo Cassetta,

	Manuela Proietti, Maria Grazia Paolucci, Cirri Annalisa
--	---------------------------------------------------------

CONSIGLIO DI ISTITUTO	
Dirigente scolastico	PATRIZIA VECE
Rappr. Docenti	AURELI ROSALBA
	MARINOZZI EDI
	BOCCIA ANGELO
	CAPARVI LUCA
	ZAMBUTO ROSANNA
	CLEMENTE FILOMENA
	DE GIORGIS LAURA
	ALTAMURA VIVIANA
Rappr. Personale ATA	ANNUNZIATA ALFONSO
	POMPILI ANNA RITA
Rappr. Genitori	LEPRI ANGELA
	FRANCHI AMBRA
	BIANCHINI BETTY
	COLARIETI CATIA
Rappr. Alunni	ROSSI Lorenzo
	PETRUCCI Edoardo
	RIVERA Ailen Carolina
	SABATINI Samuele

RSU D'ISTITUTO	
MEMBRI	ALTAMURA VIVIANA
	ANNUNZIATA ALFONSO
	BEFANI ROSELLA
	GABRIELLI ROSANNA
	PUGLIA VINCENZO
	ROSSI ENZO

CTS (COMITATO TECNICO SCIENTIFICO)	
MEMBRI ESTERNI	Ordine dei Dottori Commercialisti di Terni – Dott. Francesco Angeli Confcommercio di Terni Dott.ssa Fabbri/Dott. Lupi UNIPG-Prof.ssa Marina Gigliotti CNA Umbria- Dott.ssa Laura Dimiziani Coldiretti Terni- Dott. Paolo Sorci Confindustria Umbria- Dott.Fabio Casali Umbria Risorse-Dott. Marcello Bigerna Confcooperative Umbria-Dott. Carlo Di Somma Azienda Sanitaria Locale Usl 2-Dott.ssa Mara Giloni
MEMBRI INTERNI	DS Prof.ssa Patrizia Vece DSGA Dott. Alberto Cari

	Prof. Luca Caparvi Prof.ssa Edi Marinozzi Prof.ssa Rita Lo Iacono Prof. Roberto Annesanti Prof.ssa Rema Evangelista Prof. Marco Cavallari Prof. Angelo Boccia Referente Prof.ssa Luisella Nardi
--	----------------------------------------------------------------------------------------------------------------------------------------------------------------------------------------------------------------------

IL DIRIGENTE SCOLASTICO
PROF.SSA PATRIZIA VECE
(Documento firmato digitalmente)

